



DIPARTIMENTO DEL TERRITORIO

CATASTO EDILIZIO URBANO (RDL 11-4-1939, n. 652)

L. RE
200

Planimetria di u.i.u. in Comune di **Mariano Comense** via **Como**

civ. **11**

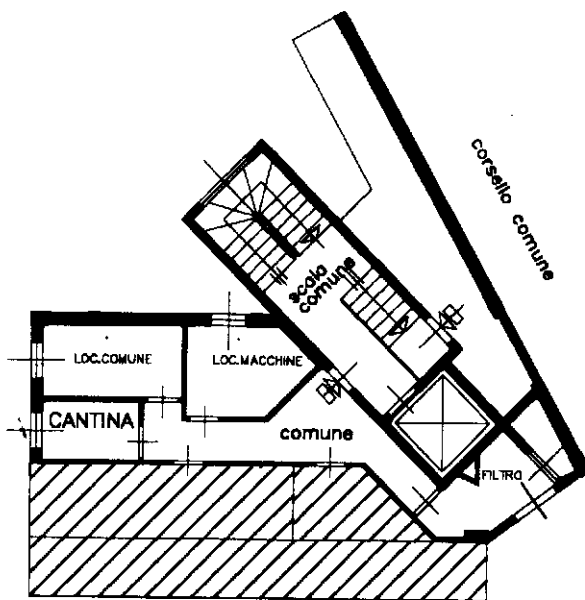

PIANTA PIANO INTERRATO H: 2.40m

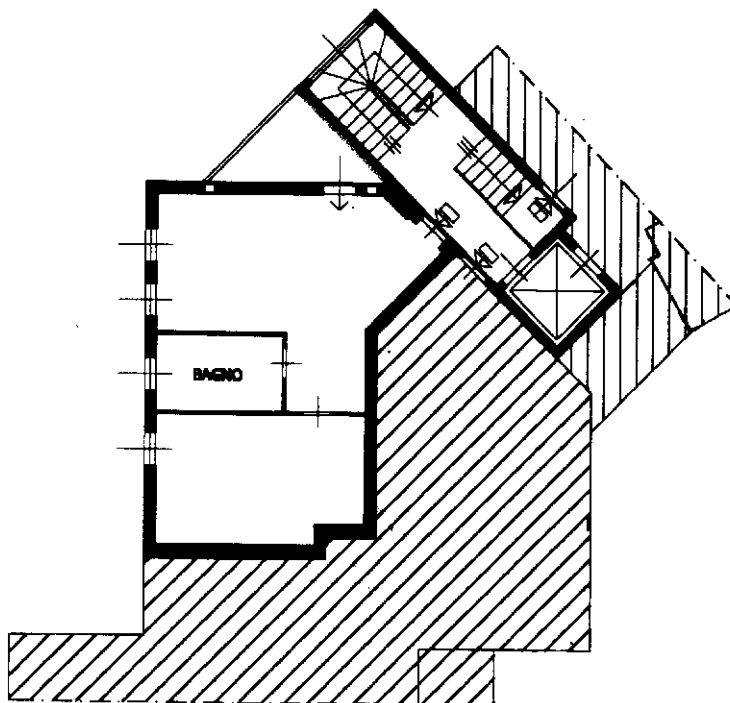
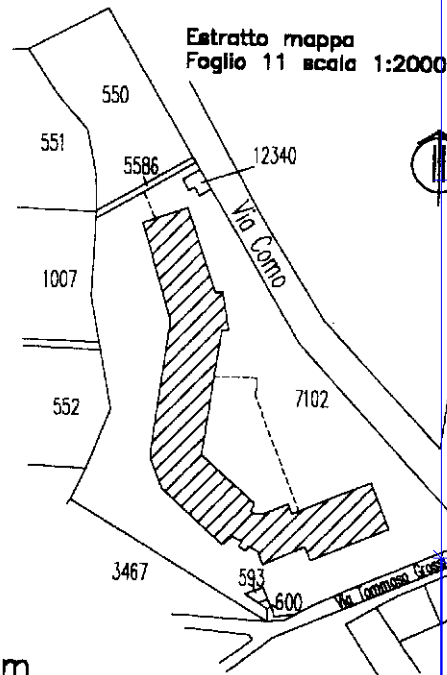

PIANTA PIANO PRIMO H: 2.70m

ORIENTAMENTO

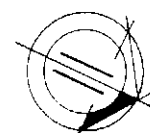

SCALA DI I: 200

Dichiarazione di N.C.
Denuncia di variazione

Compilata dal **Ingegnere**
(Titolo, cognome e nome)
BARZAGHI OMAR

RISERVATO ALL'UFFICIO

Ultima planimetria in atti
identificativi catastali

Iscritto all'albo de **gli Ingegneri**



Data presentazione: 24/10/2000 - Data: 21/04/2017 - n. T44391 - Richiedente: CPPNDR88T13C933M
Totale schede: 11 - Formato di acquisizione: A4 (210x297) - Formato stampa richiesto: A4 (210x297)

data **18.01.2000** firma *[Signature]*

Catasto dei Fabbricati - Situazione al 21/04/2017 - Comune di MARIANO COMENSE (E951) - Foglio: 11 - Particella: 7102 - Subalterno: 706
mapa 01
VIA COMO n. 11 piano: 1-S1;